

LAPORAN HASIL PENGIMPUTAN APLIKASI E-HDW 2.0

TAHUN ANGGARAN 2023



DESA MARIORIAJA
KECAMATAN MARIORIWAWO, KABUPATEN SOPPENG

Hasminullah S.Pd





Visit Our Website

<https://dashboard-ehdw.kemendes.go.id>

**Tim Penginput e-HDW Desa Marioraja
Kader Pembangunan Manusia
Admin Desa Marioraja**

Periode Penginputan
November - Desember 2023
Data Anak 0-59 mulai April-Desember 2023

SKOR DESA MARIORIAJA, KECAMATAN
MARIORIWAWO, KAB SOPPENG, PROVINSI
SULAWESI SELATAN

(7312012007)

75.47%



4,048.43 / 5364 Layanan

Aplikasi e-HDW

Electronic Human Development Worker (e-HDW) Merupakan tools pendataan, pengumpulan, pemantauan, pencatatan dan pelaporan pada sasaran rumah tangga dalam pencegahan stunting di desa.

Aplikasi eHDW merupakan aplikasi yang dikembangkan oleh Kementerian Desa PDTT dengan dukungan Bank Dunia untuk membantu melakukan perencanaan, pelaksanaan, serta pengendalian (monitoring dan evaluasi) terhadap pelaksanaan program konvergensi stunting di tingkat desa.



Profil Desa

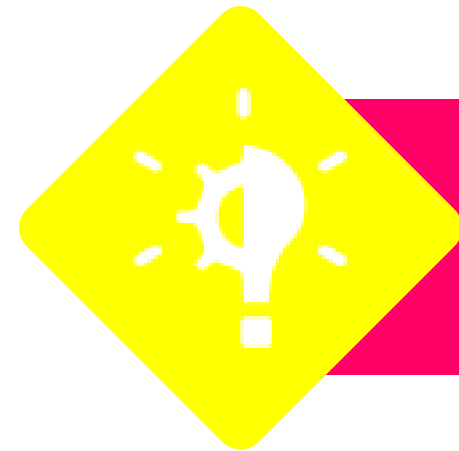

Gambaran Desa

3 Dusun

6 RW

20 RT

Jumlah Penduduk: 3.946

Lki-laki: 1.904

Perempuan: 2.042

Kepala Keluarga: 1.171

Jumlah Rumah: 1.007

Luas: 1582.24 Ha

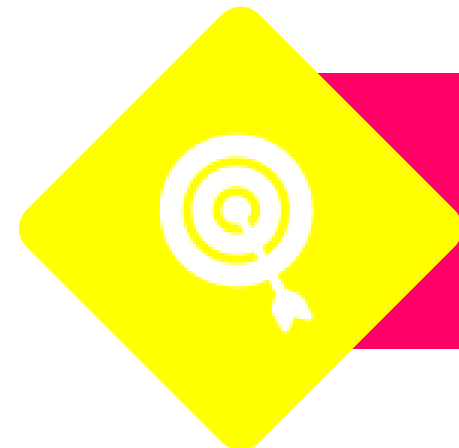

Layanan Pendidikan dan Kesehatan

Layanan Polindes: 1

Layanan Pustu: 0

Layanan Posyandu Balita: 5

Layanan Posyandu Remaja: 1

Layanan TK PAUD: 2

Layanan BKB: 5

Data Sasaran

Kelompok sasaran layanan dalam pencegahan stunting:

1. Remaja puteri
2. Calon pengantin dan pasangan usia subur
3. Ibu Hamil dan Nifas
4. Anak usia 0 – 59 bulan
5. Keluarga Beresiko Stunting dan keluarga Rentan



Cakupan Layanan

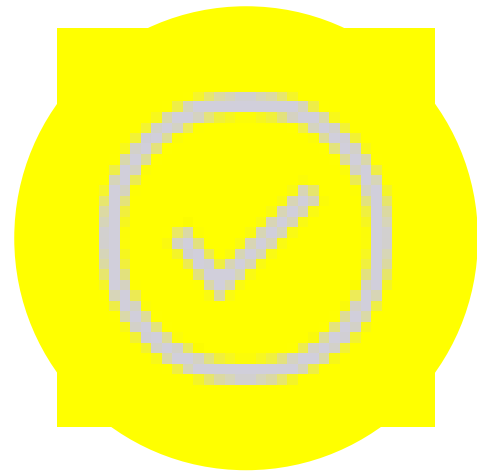

Remaja Putri

270

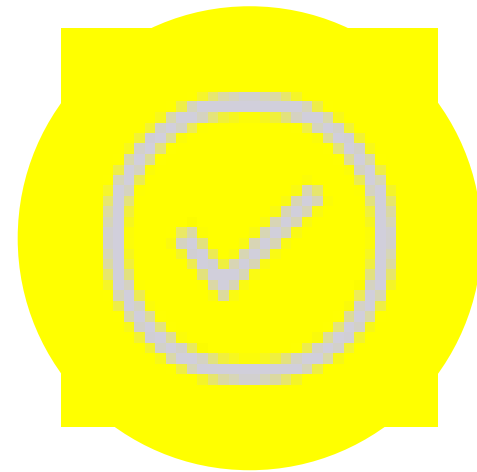

Ibu Hamil dan Nifas

32

NORMAL	18
KEK	8
RESTI	6



Catin
Periode Desember 2023

2

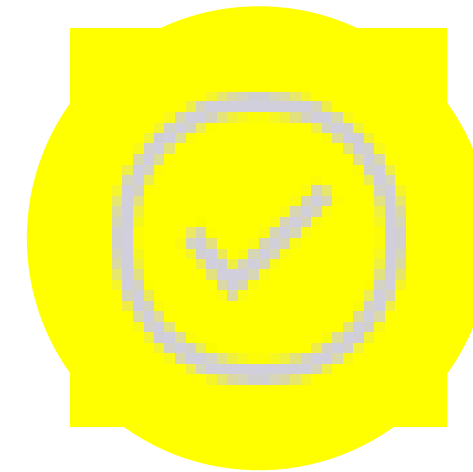

Balita 0-59 Bulan

119

NORMAL	119
GIZI BURUK	10
GIZI KURANG	12
STUNTING	10

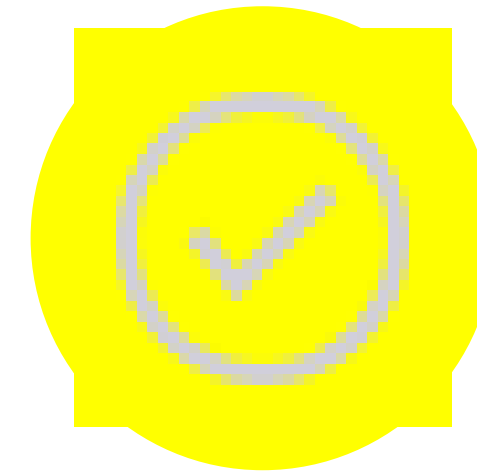

Keluarga Sasaran

341

LAYANAN REMAJA PUTRI



LAYANAN	TOTAL	STATUS
Pemeriksaan Status Anemia (Hb)	270	18
Mendapat Tablet Tambah Darah	540	392

KENDALA

- LAYANAN POSYANDU REMAJA BELUM MENCAKUP SELURUH REMAJA PUTRI DI DESA MARIORIAJA
- BELUM MENYELURUH PELAYANAN PEMERIKSAAN ANEMIA
- KURANGNYA KESADARAN REMAJA UNTUK MENGIKUTI POSYANDU

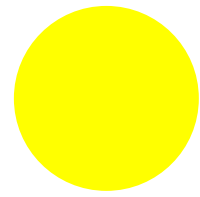

LAYANAN IBU HAMIL DAN NIFAS



LAYANAN	TOTAL	STATUS
Periksa Kehamilan/Nifas	26	9
Peserta Keluarga Berencana (KB) Pasca Persalinan	2	0
Ibu Hamil KEK/RESTI mendapat Tambahan Asupan Gizi	8	8
Mengonsumsi TTD Minimal 90 Tablet	26	26

KENDALA

- Kurangnya kesadaran ibu hamil untuk segera memeriksakan kehamilannya

LAYANAN CALON PENGANTIN



LAYANAN	TOTAL	STATUS
Periksa Kesehatan (Menerima TTD/Vaksin)	1	1
Mengikuti Bimbingan Persiapan Perkawinan	1	1

KENDALA

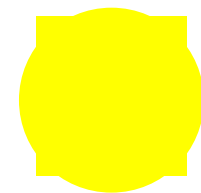

- TIDAK ADA

LAYANAN ANAK 0-59 BULAN



LAYANAN	TOTAL	STATUS
Pemantauan Tumbuh Kembang (Datang Ke posyandu/layanan kesehatan lainnya)	1008	898
Mengikuti Kegiatan BKB/PAUD	1008	898
Anak Gizi kurang/buruk/Stunting mendapatkan tambahan asupan gizi dan konseling	20	20
anak mendapat imunisasi dasar lengkap	119	59

KENDALA

- KURANGNYA MINAT SASARAN MENGIKUTI POSYANDU RUTIN DAN KELAS BKB

KELUARGA BERESIKO STUNTING DAN KELUARGA RENTAN



LAYANAN	TOTAL	STATUS
Keluarga Memiliki kartu keluarga	341	256
Keluarga Memiliki akses ke sumber air bersih/minum	341	256
Keluarga Memiliki jamban sehat	341	256
Keluarga Memiliki BPJS	341	255
Keluarga Menerima bantuan (PKH/BLT-DD/Program sejenis)	341	42
memiliki akses sanitasi/Pembuangan limbah layak	341	256
Keluarga Mendapatkan Pendampingan TPK	2	2
Keluarga Menjadi Peserta kegiatan ketahanan pangan Keluarga/Pemanfaatan Lahan Pekarangan untuk peningkatan asupan gizi	341	0

POSYANDU BALITA

POSYANDU	SASARAN
LIMPOTENGA 1	59
LIMPOTENGA 2	55
LIMPOTENGA 3	57
PACCORAE	19
SERO	15

GIZI KURANG POSYANDU LIMPOTENGA 1

NO	NAMA	ORANG TUA	ALAMAT
1	-	-	-

STUNTING POSYANDU LIMPOTENGA 1

NO	NAMA	ORANG TUA	ALAMAT
1	RENALDI	AMIRULLAH/NURMIATI	BARATA
2	ADZKIA NUR ASSYIFA	ERWIN/HAPPETANG	BARATA

ANAK JARANG KE POSYANDU

NO	NAMA	ORANG TUA	ALAMAT
1	NOVAL ARKANA	ASKAR/DAHNIAR	BARATA
2	NADHIFA ARSYANA	ASKAR/DAHNIAR	BARATA

GIZI KURANG POSYANDU LIMPOTENGA 2

NO	NAMA	ORANG TUA	ALAMAT
1	MUH. IKHBAR AKHAN	JUMARDI/ASNIAR	TANJONGE

STUNTING POSYANDU LIMPOTENGA 2

NO	NAMA	ORANG TUA	ALAMAT
1	BILQIS HUSNATUL HIKMA	UMAR/ELVIANI	BUTUNG
2	MUH. ABID RASYID	KARMIN/MIDA	KAMPIRI

ANAK JARANG KE POSYANDU

NO	NAMA	ORANG TUA	ALAMAT
1	SAFLA QONITA TAQWA	LILIS ARLIANI/KASARU	TANJONGE

GIZI KURANG POSYANDU LIMPOTENGA 3

NO	NAMA	ORANG TUA	ALAMAT
1	-	-	-

STUNTING POSYANDU LIMPOTENGA 3

NO	NAMA	ORANG TUA	ALAMAT
1	SIRLI RAMADAN ASMAR	SULKARMI/ASMAR	BAKUNGE
2	SHANUM QARIA MAJIDA	AMIRUDDIN/SATRIANTI	BAKUNGE
3	MUWAIKRAH ALMAHERA	AMIRUDDIN/SATRIANTI	BAKUNGE

ANAK JARANG KE POSYANDU

NO	NAMA	ORANG TUA	ALAMAT
1	ARKANA MALIK AHMAD	AHMAD/ASRIDEVI	ANNUKKANNUNG
2	ARSYA MALIK AHMAD	AHMAD/ASRIDEVI	ANNUKKANNUNG

GIZI KURANG POSYANDU PACCORAE

NO	NAMA	ORANG TUA	ALAMAT
1	AKMAL ATHAR RAYHAN	USMAR/RINA	PACCORAE

STUNTING POSYANDU PACCORAE

NO	NAMA	ORANG TUA	ALAMAT
1	INAYATULLAH SALSABILA	MASYULLAH/DEWI ANGRENI	PACCORAE
2	MUH.ADNAN NEVANRA PUTRA	ARIMIN/ASRIANI	PACCORAE

ANAK JARANG KE POSYANDU

NO	NAMA	ORANG TUA	ALAMAT
1	MUH. RIFAL	SUKARDI/KASNENI	PACCORAE

GIZI KURANG POSYANDU SERO

NO	NAMA	ORANG TUA	ALAMAT
1	-	-	-

STUNTING POSYANDU SERO

NO	NAMA	ORANG TUA	ALAMAT
1	ASRI RAFIQ SYAPUTRA	ASHAR/ROSDIANA	SERO

ANAK JARANG KE POSYANDU

NO	NAMA	ORANG TUA	ALAMAT
1	ASRI RAFIQ SYAPUTRA	ASHAR/ROSDIANA	SERO

LAYANAN	TOTAL	MENDAPAT LAYANAN
Keluarga Tidak Memiliki kartu keluarga	341	85
Keluarga tidak Memiliki akses ke sumber air bersih/minum	341	85
Keluarga tidak Memiliki jamban sehat	341	85
Keluarga tidak Memiliki BPJS	341	86
Keluarga tidak Menerima bantuan (PKH/BLT-DD/Program sejenis)	341	299
keluarga tidak memiliki akses sanitasi/Pembuangan limbah layak	341	85
Keluarga tidak Mendapatkan Pendampingan TPK	2	0
Keluarga tidak Menjadi Peserta kegiatan ketahanan pangan Keluarga/Pemanfaatan Lahan Pekarangan untuk peningkatan asupan gizi	341	0

KELUARGA BERESIKO STUNTING DAN KELUARGA RENTAN YANG TIDAK MENDAPATKAN LAYANAN LENGKAP

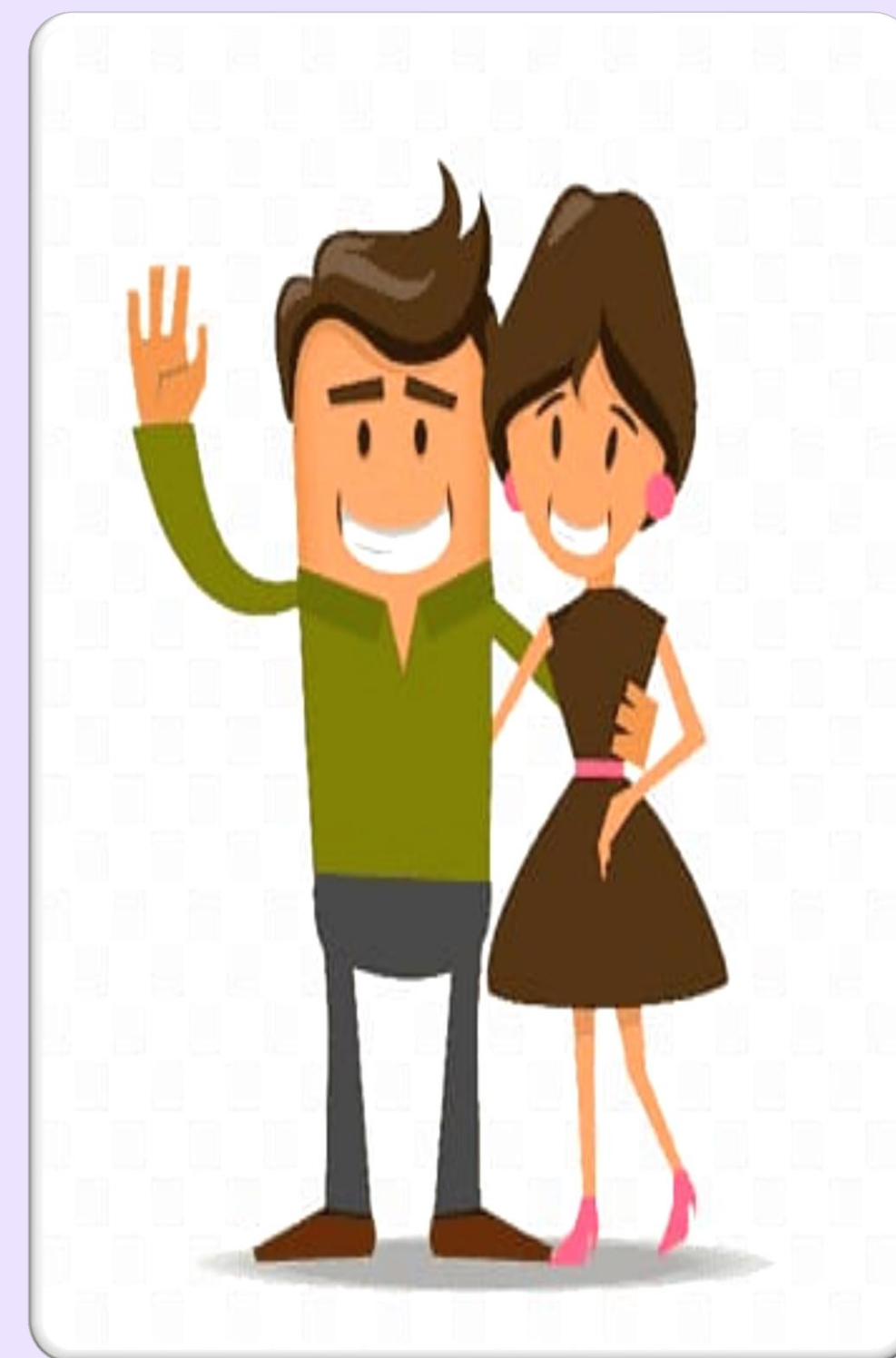

Take Action



Program Kerja

Bekerja sama dengan pemerintah desa dan instansi terkait untuk menyelesaikan kendala yang ada.



Realisasi

Melaksanakan tahapan program kerja dengan bersama seluruh stake holder. Meningkatkan kinerja, memanfaatkan dana sesuai dengan program kerja yang telah direncanakan.



Evaluasi

Menghitung kembali kinerja dan membandingkannya dengan hasil. Penting untuk mengevaluasi kembali setiap pelaksanaan untuk menjadi bahan menentukan langkah berikutnya.

Penginput dan Penanggungjawab Aplikasi e-HDW



Ramlah, S.Sos.

Admin Desa

Melakukan verifikasi terhadap inputan sasaran yang dilakukan oleh Kader Pembangunan Manusia. Mengisi Score Card dan mempublikasin hasilnya.



Reski riasari, A.md.Kep

Bidan Desa

Menginput sasaran



Hijrawati

Kader Pembangunan Manusia

Menginput sasaran



Nurhamida

Kader Pembangunan Manusia

Menginput sasaran



TERIMA KASIH